



| NOTAS | DESCRIPCIÓN |
|-----------------------------------|---|
| I. NOTAS DE DESGLOSE: | |
| INFORMACION CONTABLE | |
| ESF-01 | FONDOS CON AFECTACIÓN ESPECÍFICA E INVERSIONES FINANCIERAS |
| ESF-02 | CONTRIBUCIONES POR RECUPERAR |
| ESF-03 | CONTRIBUCIONES POR RECUPERAR CORTO PLAZO |
| ESF-04 | BIENES DISPONIBLES PARA SU TRANSFORMACIÓN ESTIMACIONES Y DETERIOROS (INVENTARIOS) |
| ESF-05 | ALMACENES |
| ESF-06 | FIDEICOMISOS, MANDATOS Y CONTRATOS ANÁLOGOS |
| ESF-07 | PARTICIPACIONES Y APORTACIONES DE CAPITAL |
| ESF-08 | BIENES MUEBLES E INMUEBLES |
| ESF-09 | INTANGIBLES Y DIFERIDOS |
| ESF-10 | ESTIMACIONES Y DETERIOROS |
| ESF-11 | OTROS ACTIVOS |
| ESF-12 | CUENTAS Y DOCUMENTOS POR PAGAR |
| ESF-13 | FONDOS Y BIENES DE TERCEROS |
| ESF-14 | OTROS PASIVOS CIRCULANTES |
| ACT-01 | INGRESOS DE GESTION |
| ACT-02 | PARTICIPACIONES, APORTACIONES, CONVENIOS, INCENTIVOS... |
| ACT-03 | OTROS INGRESOS Y BENEFICIOS |
| ACT-04 | GASTOS Y OTRAS PERDIDAS |
| VHP-01 | PATRIMONIO CONTRIBUIDO |
| VHP-02 | PATRIMONIO GENERADO |
| EFE-01 | FLUJO DE EFECTIVO |
| EFE-02 | ADQ. BIENES MUEBLES E INMUEBLES |
| EFE-03 | CONCILIACIÓN DEL FLUJO DE EFECTIVO |
| Conciliación Ig | CONCILIACIÓN ENTRE LOS INGRESOS PRESUPUESTARIOS Y CONTABLES |
| Conciliación Eg | CONCILIACIÓN ENTRE LOS EGRESOS PRESUPUESTARIOS Y LOS GASTOS CONTABLES |
| II. DE MEMORIA (DE ORDEN): | |
| Memoria | CONTABLES PRESUPUESTARIAS |

Bajo protesta de decir verdad declaramos que los Estados Financieros y sus notas, son razonablemente correctos y son responsabilidad del emisor.

C. Santiago Pafalto Montero

Director



C.P. Zulema García Serrato

Contadora



Casa de la Cultura Fray Nicolás P. Navarrete del Municipio de Santiago Maravatío, Guanajuato.

Notas de Desglose Estado de Situación Financiera

Correspondiente del 1 de Enero al 31 de Diciembre de 2023



Ejercicio: 2023

Periodicidad: Trimestral

Corte: 4

Notas

ESF-01 FONDOS CON AFECTACIÓN ESPECÍFICA E INVERSIONES FINANCIERAS

| Cuenta | Nombre de la Cuenta | Monto | Tipo |
|--------|--|-------|------|
| 1114 | Inversiones Temporales (Hasta 3 meses) | 0.00 | |
| 1115 | Fondos con Afectación Específica | 0.00 | |
| 1121 | Inversiones Financieras de Corto Plazo | 0.00 | |
| 1211 | Inversiones a Largo Plazo | 0.00 | |

ESF-02 CONTRIBUCIONES POR RECUPERAR

| Cuenta | Nombre de la Cuenta | Monto | 2022 | 2021 | 2020 | 2019 | Factibilidad de Cobro |
|--------|--------------------------------------|-----------|-----------|-----------|-----------|-----------|-----------------------|
| 1122 | Cuentas por Cobrar a Corto Plazo | -5,204.49 | -4,042.58 | -5,079.15 | 22,161.63 | 81,404.88 | |
| 1124 | Ingresos por Recuperar a Corto Plazo | 0.00 | 0.00 | 0.00 | 0.00 | 0.00 | |

ESF-03 CONTRIBUCIONES POR RECUPERAR CORTO PLAZO

| Cuenta | Nombre de la Cuenta | Monto | A #0 Días | A 150 Días | A 365 Días | + 365 Días | Característica |
|--------|--|------------|------------|------------|------------|------------|----------------|
| 1123 | Deudores Diversos por Cobrar a Corto Plazo | 169,530.16 | 169,530.16 | 0.00 | 0.00 | 0.00 | |
| 1125 | Deudores por Anticipos de la Tesorería a Corto Plazo | 0.00 | 0.00 | 0.00 | 0.00 | 0.00 | |
| 1126 | Préstamos Otorgados a Corto Plazo | 0.00 | 0.00 | 0.00 | 0.00 | 0.00 | |
| 1129 | Otros Derechos a Recibir Efectivo o Equivalentes a Corto Plazo | 6,983.20 | 6,983.20 | 0.00 | 0.00 | 0.00 | |
| 1131 | Anticipo a Proveedores por Adquisición de Bienes y Prestación de Servicios a Corto Plazo | 0.00 | 0.00 | 0.00 | 0.00 | 0.00 | |
| 1132 | Anticipo a Proveedores por Adquisición de Bienes Inmuebles y Muebles a Corto Plazo | 0.00 | 0.00 | 0.00 | 0.00 | 0.00 | |
| 1133 | Anticipo a Proveedores por Adquisición de Bienes Intangibles a Corto Plazo | 0.00 | 0.00 | 0.00 | 0.00 | 0.00 | |
| 1134 | Anticipo a Contratistas por Obras Públicas a Corto Plazo | 0.00 | 0.00 | 0.00 | 0.00 | 0.00 | |
| 1139 | Otros Derechos a Recibir Bienes o Servicios a Corto Plazo | 0.00 | 0.00 | 0.00 | 0.00 | 0.00 | |

ESF-04 BIENES DISPONIBLES PARA SU TRANSFORMACIÓN ESTIMACIONES Y DETERIOROS (INVENTARIOS)

| Cuenta | Nombre de la Cuenta | Monto | Sistema de Coteo | Método de Valuación | Conveniencia de la Aplicación | Impacto de Información Financiera |
|--------|---|-------|------------------|---------------------|-------------------------------|-----------------------------------|
| 1140 | Inventarios | 0.00 | | | | |
| 1141 | Inventario de Mercancías para Venta | 0.00 | | | | |
| 1142 | Inventario de Mercancías Terminadas | 0.00 | | | | |
| 1143 | Inventario de Mercancías en Proceso de Elaboración | 0.00 | | | | |
| 1144 | Inventario de Materias Primas, Materiales y Suministros para Producción | 0.00 | | | | |
| 1145 | Bienes en Tránsito | 0.00 | | | | |

ESF-05 ALMACENES

| Cuenta | Nombre de la Cuenta | Monto | Método | Conveniencia de Aplicación | Impacto a la Información Financiera por cambios en el método |
|--------|--|-------|--------|----------------------------|--|
| 1150 | Almacenes | 0.00 | | | |
| 1151 | Almacén de Materiales y Suministros de Consumo | 0.00 | | | |

ESF-06 FIDEICOMISOS, MANDATOS Y CONTRATOS ANÁLOGOS

| Cuenta | Nombre de la Cuenta | Monto | Tipo | Característica |
|--------|---|-------|------|----------------|
| 1213 | Fideicomisos, Mandatos y Contratos Análogos | 0.00 | | |

ESF-07 PARTICIPACIONES Y APORTACIONES DE CAPITAL

| Cuenta | Nombre de la Cuenta | Monto |
|--------|---|-------|
| 1214 | Participaciones y Aportaciones de Capital | 0.00 |

ESF-08 BIENES MUEBLES E INMUEBLES

| Cuenta | Nombre de la Cuenta | Monto | Dep. Gasto | Dep. Acumulada | Método | Tasas Aplicada | Criterios | Característica |
|--------|---|--------------|------------|----------------|--------|----------------|-----------|----------------|
| 1230 | Bienes Inmuebles, Infraestructura y Construcciones en Proceso | 903,650.22 | 0.00 | 0.00 | | | | |
| 1231 | Terrenos | 0.00 | 0.00 | 0.00 | | | | |
| 1232 | Viviendas | 0.00 | 0.00 | 0.00 | | | | |
| 1233 | Edificios no Habitacionales | 903,650.22 | 0.00 | 0.00 | | | | |
| 1234 | Infraestructura | 0.00 | 0.00 | 0.00 | | | | |
| 1235 | Construcciones en Proceso en Bienes de Dominio Público | 0.00 | 0.00 | 0.00 | | | | |
| 1236 | Construcciones en Proceso en Bienes Propios | 0.00 | 0.00 | 0.00 | | | | |
| 1239 | Otros Bienes Inmuebles | 0.00 | 0.00 | 0.00 | | | | |
| 1240 | Bienes Muebles | 1,504,155.04 | 36,014.96 | 287,531.58 | | | | |
| 1241 | Mobiliario y Equipo de Administración | 548,411.94 | 0.00 | 0.00 | | | | |
| 1242 | Mobiliario y Equipo Educativo y Recreativo | 854,669.19 | 0.00 | 0.00 | | | | |
| 1243 | Equipo e Instrumental Médico y de Laboratorio | 0.00 | 0.00 | 0.00 | | | | |
| 1244 | Vehículos y Equipo de Transporte | 71,001.00 | 0.00 | 0.00 | | | | |
| 1245 | Equipo de Defensa y Seguridad | 0.00 | 36,014.96 | 287,531.58 | | | | |
| 1246 | Maquinaria, Otros Equipos y Herramientas | 20,576.86 | 0.00 | 0.00 | | | | |
| 1247 | Colecciones, Obras de Arte y Objetos Valiosos | 9,496.05 | 0.00 | 0.00 | | | | |
| 1248 | Activos Biológicos | 0.00 | 0.00 | 0.00 | | | | |

ESF-09 INTANGIBLES Y DIFERIDOS

| Cuenta | Nombre de la Cuenta | Monto | Amort. Gasto | Amort. Acum | Método | Tasas Aplicada | Criterios | Característica |
|--------|--|-----------|--------------|-------------|--------|----------------|-----------|----------------|
| 1250 | Activos Intangibles | 26,050.00 | 0.00 | 1,953.75 | 0.00 | | | |
| 1251 | Software | 0.00 | 0.00 | 0.00 | | | | |
| 1252 | Patentes, Marcas y Derechos | 0.00 | 0.00 | 0.00 | | | | |
| 1253 | Concesiones y Franquicias | 0.00 | 0.00 | 0.00 | | | | |
| 1254 | Licencias | 26,050.00 | 0.00 | 1,953.75 | 0.00 | | | |
| 1259 | Otros Activos Intangibles | 0.00 | 0.00 | 0.00 | | | | |
| 1270 | Activos Diferidos | 0.00 | 0.00 | 0.00 | | | | |
| 1271 | Estudios, Formulación y Evaluación de Proyectos | 0.00 | 0.00 | 0.00 | | | | |
| 1272 | Derechos Sobre Bienes en Régimen de Arrendamiento Financiero | 0.00 | 0.00 | 0.00 | | | | |
| 1273 | Gastos Pagados por Adelantado a Largo Plazo | 0.00 | 0.00 | 0.00 | | | | |
| 1274 | Anticipos a Largo Plazo | 0.00 | 0.00 | 0.00 | | | | |
| 1275 | Beneficios al Retiro de Empleados Pagados por Adelantado | 0.00 | 0.00 | 0.00 | | | | |
| 1279 | Otros Activos Diferidos | 0.00 | 0.00 | 0.00 | | | | |

ESF-10 ESTIMACIONES Y DETERIOROS

| Cuenta | Nombre de la Cuenta | Monto | Criterio |
|--------|--|-------|----------|
| 1160 | Estimación por Pérdida o Deterioro de Activos Circulantes | 0.00 | |
| 1161 | Estimaciones para Cuentas Incobrables por Derechos a Recibir Efectivo o Equivalentes | 0.00 | |
| 1162 | Estimación por Deterioro de Inventarios | 0.00 | |

ESF-11 OTROS ACTIVOS CIRCULANTE Y NO CIRCULANTE

| Cuenta | Nombre de la Cuenta | Monto | Característica |
|--------|---|-------|----------------|
| 1190 | Otros Activos Circulantes | 0.00 | |
| 1191 | Valores en Garantía | 0.00 | |
| 1192 | Bienes en Garantía (excluye depósitos de fondos Bienes Derivados de Embargos, Decomisos, Aseguramientos y Dación en Pago) | 0.00 | |
| 1193 | Dación en Pago | 0.00 | |
| 1194 | Adquisición con Fondos de Terceros | 0.00 | |

ESF-11 OTROS ACTIVOS

S

3

| Cuenta | Nombre de la Cuenta | Monto | Característica |
|--------|------------------------------------|-------|----------------|
| 1290 | Otros Activos no Circulantes | | 0.00 |
| 1291 | Bienes en Concesión | | 0.00 |
| 1292 | Bienes en Arrendamiento Financiero | | 0.00 |
| 1293 | Bienes en Comodato | | 0.00 |

ESF-12 CUENTAS Y DOCUMENTOS POR PAGAR

| Cuenta | Nombre de la Cuenta | Monto | A 90 Días | A 180 Días | A 365 Días | Más 365 Días | Facilidad de Pago |
|--------|--|------------|------------|------------|------------|--------------|-------------------|
| 2110 | Cuentas por Pagar a Corto Plazo | 136,126.33 | 136,126.33 | 0.00 | 0.00 | 0.00 | 0.00 |
| 2111 | Servicios Personales por Pagar a Corto Plazo | 2,702.75 | 2,702.75 | 0.00 | 0.00 | 0.00 | 0.00 |
| 2112 | Proveedores por Pagar a Corto Plazo | 3,130.00 | 3,130.00 | 0.00 | 0.00 | 0.00 | 0.00 |
| 2113 | Contratistas por Obras Públicas por Pagar a Corto Plazo | 0.00 | 0.00 | 0.00 | 0.00 | 0.00 | 0.00 |
| 2114 | Participaciones y Aportaciones por Pagar a Corto Plazo | 0.00 | 0.00 | 0.00 | 0.00 | 0.00 | 0.00 |
| 2115 | Transferencias Otorgadas por Pagar a Corto Plazo | 0.00 | 0.00 | 0.00 | 0.00 | 0.00 | 0.00 |
| | Intereses, Comisiones y Otros Gastos de la Deuda Pública por Pagar a Corto Plazo | 0.00 | 0.00 | 0.00 | 0.00 | 0.00 | 0.00 |
| 2116 | Retenciones y Contribuciones por Pagar a Corto Plazo | 20,230.78 | 20,230.78 | 0.00 | 0.00 | 0.00 | 0.00 |
| 2117 | Devoluciones de la Ley de Ingresos por Pagar a Corto Plazo | 0.00 | 0.00 | 0.00 | 0.00 | 0.00 | 0.00 |
| 2118 | Otras Cuentas por Pagar a Corto Plazo | 110,062.80 | 110,062.80 | 0.00 | 0.00 | 0.00 | 0.00 |
| 2119 | Documentos por Pagar a Corto Plazo | 0.00 | 0.00 | 0.00 | 0.00 | 0.00 | 0.00 |
| 2120 | Documentos Comerciales por Pagar a Corto Plazo | 0.00 | 0.00 | 0.00 | 0.00 | 0.00 | 0.00 |
| 2121 | Documentos con Contratistas por Obras Públicas por Pagar a Corto Plazo | 0.00 | 0.00 | 0.00 | 0.00 | 0.00 | 0.00 |
| 2122 | Otros Documentos por Pagar a Corto Plazo | 0.00 | 0.00 | 0.00 | 0.00 | 0.00 | 0.00 |
| 2129 | Otros Documentos por Pagar a Corto Plazo | 0.00 | 0.00 | 0.00 | 0.00 | 0.00 | 0.00 |

ESF-13 FONDOS Y BIENES DE TERCEROS

| Cuenta | Nombre de la Cuenta | Monto | Naturaleza | Característica |
|--------|--|-------|------------|----------------|
| | Fondos y Bienes de Terceros en Garantía y/o Administración a Corto Plazo | | | |
| 2160 | Fondos en Garantía a Corto Plazo | 0.00 | | |
| 2161 | Fondos en Administración a Corto Plazo | 0.00 | | |
| 2162 | Fondos Contingentes a Corto Plazo | 0.00 | | |
| 2163 | Fondos de Fideicomisos, Mandatos y Contratos Análogos a Corto Plazo | 0.00 | | |
| 2164 | Otros Fondos de Terceros en Garantía y/o Administración a Corto Plazo | 0.00 | | |
| 2165 | Valores y Bienes en Garantía a Corto Plazo | 0.00 | | |
| 2166 | Fondos y Bienes de Terceros en Garantía y/o Administración a Largo Plazo | 0.00 | | |
| 2250 | Fondos en Garantía a Largo Plazo | 0.00 | | |
| 2251 | Fondos en Administración a Largo Plazo | 0.00 | | |
| 2252 | Fondos Contingentes a Largo Plazo | 0.00 | | |
| 2253 | Fondos de Fideicomisos, Mandatos y Contratos Análogos a Largo Plazo | 0.00 | | |
| 2254 | Otros Fondos de Terceros en Garantía y/o Administración a Largo Plazo | 0.00 | | |
| 2255 | Valores y Bienes en Garantía a Largo Plazo | 0.00 | | |
| 2256 | Fondos y Bienes de Terceros en Garantía y/o Administración a Largo Plazo | 0.00 | | |

ESF-14 OTROS PASIVOS CIRCULANTES

| Cuenta | Nombre de la Cuenta | Monto | Naturaleza | Característica |
|--------|---|-------|------------|----------------|
| 2159 | Otros Pasivos Diferidos a Corto Plazo | 0.00 | | |
| 2199 | Otros Pasivos Circulantes | 0.00 | | |
| 2240 | Pasivos Diferidos a Largo Plazo | 0.00 | | |
| 2241 | Créditos Diferidos a Largo Plazo | 0.00 | | |
| 2242 | Intereses Cobrados por Adelantado a Largo Plazo | 0.00 | | |
| 2249 | Otros Pasivos Diferidos a Largo Plazo | 0.00 | | |

Bajo protesta de decir verdad declaramos que los Estados Financieros y sus notas, son razonablemente correctos y son responsabilidad del emisor.

C. Santiago Palao Montero
Director

C.P. Zulema García Serrato
Contadora



Casa de la Cultura Fray Nicolás P. Navarrete del Municipio de Santiago Maravatío, Guanajuato.

Notas de Desglose Estado de Actividades

Correspondiente del 1 de Enero al 31 de Diciembre de 2023



Ejercicio: 2023

Periodicidad: Trimestral

Corte: 4

Notas

ACT-01 INGRESOS DE GESTION

| Cuenta | Nombre de la Cuenta | Monto | Característica Significativa |
|--------|---|----------|------------------------------|
| 4100 | INGRESOS DE GESTION | | |
| 4110 | Impuestos | 8,937.00 | |
| 4111 | Impuestos Sobre los Ingresos | 0.00 | |
| 4112 | Impuestos Sobre el Patrimonio | 0.00 | |
| 4113 | Impuestos Sobre la Producción, el Consumo y las Transacciones | 0.00 | |
| 4114 | Impuestos al Comercio Exterior | 0.00 | |
| 4115 | Impuestos Sobre Nóminas y Asimilables | 0.00 | |
| 4116 | Impuestos Ecológicos | 0.00 | |
| 4117 | Accesorios de Impuestos | 0.00 | |
| 4118 | Impuestos no Comprendidos en la Ley de Ingresos Vigente, Causados en Ejercicios Fiscales Anteriores Pendientes de Liquidación o Pago | 0.00 | |
| 4119 | Otros Impuestos | 0.00 | |
| 4120 | Cuotas y Aportaciones de Seguridad Social | 0.00 | |
| 4121 | Aportaciones para Fondos de Vivienda | 0.00 | |
| 4122 | Cuotas para la Seguridad Social | 0.00 | |
| 4123 | Cuotas de Ahorro para el Retiro | 0.00 | |
| 4124 | Accesorios de Cuotas y Aportaciones de Seguridad Social | 0.00 | |
| 4129 | Otras Cuotas y Aportaciones para la Seguridad Social | 0.00 | |
| 4130 | Contribuciones de Mejoras | 0.00 | |
| 4131 | Contribuciones de Mejoras por Obras Públicas | 0.00 | |
| 4132 | Contribuciones de Mejoras no Comprendidas en la Ley de Ingresos Vigente, Causadas en Ejercicios Fiscales Anteriores Pendientes de Liquidación o Pago | 0.00 | |
| 4140 | Derechos | 0.00 | |
| 4141 | Derechos por el Uso, Goce, Aprovechamiento o Explotación de Bienes de Dominio Público | 0.00 | |
| 4143 | Derechos por Prestación de Servicios | 0.00 | |
| 4144 | Accesorios de Derechos | 0.00 | |
| 4145 | Derechos no Comprendidos en la Ley de Ingresos Vigente, Causados en Ejercicios Fiscales Anteriores Pendientes de Liquidación o Pago | 0.00 | |
| 4149 | Otros Derechos | 0.00 | |
| 4150 | Productos | 0.00 | |
| 4151 | Productos | 0.00 | |
| 4154 | Productos no Comprendidos en la Ley de Ingresos Vigente, Causados en Ejercicios Fiscales Anteriores Pendientes de Liquidación o Pago | 0.00 | |
| 4160 | Aprovechamientos | 0.00 | |
| 4161 | Incentivos Derivados de la Colaboración Fiscal | 0.00 | |
| 4162 | Multas | 0.00 | |
| 4163 | Indemnizaciones | 0.00 | |
| 4164 | Reintegros | 0.00 | |
| 4165 | Aprovechamientos Provenientes de Obras Públicas | 0.00 | |
| 4166 | Aprovechamientos no Comprendidos en la Ley de Ingresos Vigente, Causados en Ejercicios Fiscales Anteriores Pendientes de Liquidación o Pago | 0.00 | |
| 4168 | Accesorios de Aprovechamientos | 0.00 | |
| 4169 | Otros Aprovechamientos | 0.00 | |
| 4170 | Ingresos por Venta de Bienes y Prestación de Servicios | 8,937.00 | |
| 4171 | Ingresos por Venta de Bienes y Prestación de Servicios de Instituciones Públicas de Seguridad Social | 0.00 | |
| 4172 | Ingresos por Venta de Bienes y Prestación de Servicios de Empresas Productivas del Estado | 0.00 | |
| 4173 | Ingresos por Venta de Bienes y Prestación de Servicios de Entidades Paraestatales y Fideicomisos No Empresariales y No Financieros | 8,937.00 | |
| 4174 | Ingresos por Venta de Bienes y Prestación de Servicios de Entidades Paraestatales Empresariales No Financieras con Participación Estatal Mayoritaria | 0.00 | |
| 4175 | Ingresos por Venta de Bienes y Prestación de Servicios de Entidades Paraestatales Empresariales Financieras Monetarias con Participación Estatal Mayoritaria | 0.00 | |
| 4176 | Ingresos por Venta de Bienes y Prestación de Servicios de Entidades Paraestatales Empresariales Financieras No Monetarias con Participación Estatal Mayoritaria | 0.00 | |
| 4177 | Ingresos por Venta de Bienes y Prestación de Servicios de Fideicomisos Financieros Públicos con Participación Estatal Mayoritaria | 0.00 | |
| 4178 | Ingresos por Venta de Bienes y Prestación de Servicios de los Poderes Legislativo y Judicial, y de los Órganos Autónomos | 0.00 | |

J

ACT-02 PARTICIPACIONES, APORTACIONES, CONVENIOS, INCENTIVOS...

| Cuenta | Nombre de la Cuenta | Monto | Característica Significativa |
|--------|--|--------------|------------------------------|
| 4200 | PARTICIPACIONES, APORTACIONES, CONVENIOS, INCENTIVOS DERIVADOS DE LA COLABORACIÓN FISCAL, FONDOS DISTINTOS DE APORTACIONES, TRANSFERENCIAS, ASIGNACIONES, SUBSIDIOS Y SUBVENCIONES, Y PENSIONES Y JUBILACIONES | 2,987,273.34 | |
| 4210 | Participaciones, Aportaciones, Convenios, Incentivos Derivados de la Colaboración Fiscal y Fondos Distintos de Aportaciones | 0.00 | |
| 4211 | Participaciones | 0.00 | |
| 4212 | Aportaciones | 0.00 | |
| 4213 | Convenios | 0.00 | |
| 4214 | Incentivos derivados de la Colaboración Fiscal | 0.00 | |
| 4215 | Fondos Distintos de Aportaciones | 0.00 | |
| 4220 | Transferencias, Asignaciones, Subsidios y Otras ayudas | 2,987,273.34 | |
| 4221 | Transferencias Internas y Asignaciones del Sector Público | 2,987,273.34 | |
| 4223 | Subsidios y Subvenciones | 0.00 | |
| 4225 | Pensiones y Jubilaciones | 0.00 | |
| 4227 | Transferencias del Fondo Mexicano del Petróleo para la Estabilización y el Desarrollo | 0.00 | |

3

ACT-03 OTROS INGRESOS Y BENEFICIOS

| Cuenta | Nombre de la Cuenta | Monto | Naturaleza | Característica |
|--------|-----------------------------|-------|------------|----------------|
| 4300 | OTROS INGRESOS Y BENEFICIOS | 0.00 | | |

| | | |
|------|--|------|
| 4310 | Ingresos Financieros | 0.00 |
| 4311 | Intereses Ganados de Títulos, Valores y demás Instrumentos Financieros | 0.00 |
| 4319 | Otros Ingresos Financieros | 0.00 |
| 4320 | Incremento por Variación de Inventarios | 0.00 |
| 4321 | Incremento por Variación de Inventarios de Mercancías para Venta | 0.00 |
| 4322 | Incremento por Variación de Inventarios de Mercancías Terminadas | 0.00 |
| 4323 | Incremento por Variación de Inventarios de Mercancías en Proceso de Elaboración | 0.00 |
| 4324 | Incremento por Variación de Inventarios de Materias Primas, Materiales y Suministros para Producción | 0.00 |
| 4325 | Incremento por Variación de Almacén de Materias Primas, Materiales y Suministros de Consumo | 0.00 |
| 4330 | Disminución del Exceso de Estimaciones por Pérdida o Deterioro u Obsolescencia | 0.00 |
| 4331 | Disminución del Exceso de Estimaciones por Pérdida o Deterioro u Obsolescencia | 0.00 |
| 4340 | Disminución del Exceso de Provisiones | 0.00 |
| 4341 | Disminución del Exceso de Provisiones | 0.00 |
| 4390 | Otros Ingresos y Beneficios Varios | 0.00 |
| 4392 | Bonificaciones y Descuentos Obtenidos | 0.00 |
| 4393 | Diferencias por Tipo de Cambio a Favor | 0.00 |
| 4394 | Diferencias de Cotizaciones a Favor en Valores Negociables | 0.00 |
| 4395 | Resultado por Posición Monetaria | 0.00 |
| 4396 | Utilidades por Participación Patrimonial | 0.00 |
| 4397 | Diferencias por Reestructuración de Deuda Pública a Favor | 0.00 |
| 4399 | Otros Ingresos y Beneficios Varios | 0.00 |

ACT-04 GASTOS Y OTRAS PERDIDAS

| Cuenta | Nombre de la Cuenta | Monto | % | Característica |
|--------|--|--------------|------|----------------|
| 5000 | GASTOS Y OTRAS PERDIDAS | 2,039,670.39 | 100% | 100% |
| 5100 | GASTOS DE FUNCIONAMIENTO | 1,971,580.01 | 97% | 97% |
| 5110 | Servicios Personales | 1,518,863.95 | 74% | 74% |
| 5111 | Remuneraciones al Personal de Carácter Permanente | 1,180,233.68 | 58% | 58% |
| 5112 | Remuneraciones al Personal de Carácter Transitorio | 128,246.00 | 6% | 6% |
| 5113 | Remuneraciones Adicionales y Especiales | 175,383.27 | 9% | 9% |
| 5114 | Seguridad Social | 0.00 | 0% | 0% |
| 5115 | Otras Prestaciones Sociales y Económicas | 35,001.00 | 2% | 2% |
| 5116 | Pago de Estímulos a Servidores Públicos | 0.00 | 0% | 0% |
| 5120 | Materiales y Suministros | 200,633.80 | 10% | 10% |
| 5121 | Materiales de Administración, Emisión de Documentos y Artículos Oficiales | 53,140.51 | 3% | 3% |
| 5122 | Alimentos y Utensilios | 47,165.64 | 2% | 2% |
| 5123 | Materias Primas y Materiales de Producción y Comercialización | 0.00 | 0% | 0% |
| 5124 | Materiales y Artículos de Construcción y de Reparación | 3,693.02 | 0% | 0% |
| 5125 | Productos Químicos, Farmacéuticos y de Laboratorio | 0.00 | 0% | 0% |
| 5126 | Combustibles, Lubricantes y Aditivos | 73,096.46 | 4% | 4% |
| 5127 | Vestuario, Blancos, Prendas de Protección y Artículos Deportivos | 12,367.17 | 1% | 1% |
| 5128 | Materiales y Suministros para Seguridad | 0.00 | 0% | 0% |
| 5129 | Herramientas, Refacciones y Accesorios Menores | 11,171.00 | 1% | 1% |
| 5130 | Servicios Generales | 252,082.26 | 12% | 12% |
| 5131 | Servicios Básicos | 16,278.00 | 1% | 1% |
| 5132 | Servicios de Arrendamiento | 7,343.99 | 0% | 0% |
| 5133 | Servicios Profesionales, Científicos y Técnicos y Otros Servicios | 10,999.99 | 1% | 1% |
| 5134 | Servicios Financieros, Bancarios y Comerciales | 8,561.68 | 0% | 0% |
| 5135 | Servicios de Instalación, Reparación, Mantenimiento y Conservación | 8,440.80 | 0% | 0% |
| 5136 | Servicios de Comunicación Social y Publicidad | 0.00 | 0% | 0% |
| 5137 | Servicios de Traslado y Viáticos | 10,625.10 | 1% | 1% |
| 5138 | Servicios Oficiales | 142,220.70 | 7% | 7% |
| 5139 | Otros Servicios Generales | 47,612.00 | 2% | 2% |
| 5200 | TRANSFERENCIAS, ASIGNACIONES, SUBSIDIOS Y OTRAS AYUDAS | 0.00 | 0% | 0% |
| 5210 | Transferencias Internas y Asignaciones al Sector Público | 0.00 | 0% | 0% |
| 5211 | Asignaciones al Sector Público | 0.00 | 0% | 0% |
| 5212 | Transferencias Internas al Sector Público | 0.00 | 0% | 0% |
| 5220 | Transferencias al Resto del Sector Público | 0.00 | 0% | 0% |
| 5221 | Transferencias a Entidades Paraestatales | 0.00 | 0% | 0% |
| 5222 | Transferencias a Entidades Federativas y Municipios | 0.00 | 0% | 0% |
| 5230 | Subsidios y Subvenciones | 0.00 | 0% | 0% |
| 5231 | Subsidios | 0.00 | 0% | 0% |
| 5232 | Subvenciones | 0.00 | 0% | 0% |
| 5240 | Ayudas Sociales | 0.00 | 0% | 0% |
| 5241 | Ayudas Sociales a Personas | 0.00 | 0% | 0% |
| 5242 | Becas | 0.00 | 0% | 0% |
| 5243 | Ayudas Sociales a Instituciones | 0.00 | 0% | 0% |
| 5244 | Ayudas Sociales por Desastres Naturales y Otros Siniestros | 0.00 | 0% | 0% |
| 5250 | Pensiones y Jubilaciones | 0.00 | 0% | 0% |
| 5251 | Pensiones | 0.00 | 0% | 0% |
| 5252 | Jubilaciones | 0.00 | 0% | 0% |
| 5259 | Otras Pensiones y Jubilaciones | 0.00 | 0% | 0% |
| 5260 | Transferencias a Fideicomisos, Mandatos y Contratos Análogos | 0.00 | 0% | 0% |
| 5261 | Transferencias a Fideicomisos, Mandatos y Contratos Análogos al Gobierno | 0.00 | 0% | 0% |
| 5262 | Transferencias a Fideicomisos, Mandatos y Contratos Análogos a Entidades Paraestatales | 0.00 | 0% | 0% |
| 5270 | Transferencias a la Seguridad Social | 0.00 | 0% | 0% |
| 5271 | Transferencias por Obligaciones de Ley | 0.00 | 0% | 0% |
| 5280 | Donativos | 0.00 | 0% | 0% |
| 5281 | Donativos a Instituciones sin Fines de Lucro | 0.00 | 0% | 0% |
| 5282 | Donativos a Entidades Federativas y Municipios | 0.00 | 0% | 0% |
| 5283 | Donativos a Fideicomiso, Mandatos y Contratos Análogos Privados | 0.00 | 0% | 0% |
| 5284 | Donativos a Fideicomiso, Mandatos y Contratos Análogos Estatales | 0.00 | 0% | 0% |
| 5285 | Donativos Internacionales | 0.00 | 0% | 0% |
| 5290 | Transferencias al Exterior | 0.00 | 0% | 0% |
| 5291 | Transferencias al Exterior a Gobiernos Extranjeros y Organismos Internacionales | 0.00 | 0% | 0% |
| 5292 | Transferencias al Sector Privado Externo | 0.00 | 0% | 0% |
| 5300 | PARTICIPACIONES Y APORTACIONES | 0.00 | 0% | 0% |
| 5310 | Participaciones | 0.00 | 0% | 0% |
| 5311 | Participaciones de la Federación a Entidades Federativas y Municipios | 0.00 | 0% | 0% |
| 5312 | Participaciones de las Entidades Federativas a los Municipios | 0.00 | 0% | 0% |

| | | | |
|------|---|-----------|----|
| 5320 | Aportaciones | | |
| 5321 | Aportaciones de la Federación a Entidades Federativas y Municipios | 0.00 | 0% |
| 5322 | Aportaciones de las Entidades Federativas a los Municipios | 0.00 | 0% |
| 5330 | Convenios | 0.00 | 0% |
| 5331 | Convenios de Reasignación | 0.00 | 0% |
| 5332 | Convenios de Descentralización y Otros | 0.00 | 0% |
| 5400 | INTERESES, COMISIONES Y OTROS GASTOS DE LA DEUDA PUBLICA | 0.00 | 0% |
| 5410 | Intereses de la Deuda Pública | 0.00 | 0% |
| 5411 | Intereses de la Deuda Pública Interna | 0.00 | 0% |
| 5412 | Intereses de la Deuda Pública Externa | 0.00 | 0% |
| 5420 | Comisiones de la Deuda Pública | 0.00 | 0% |
| 5421 | Comisiones de la Deuda Pública Interna | 0.00 | 0% |
| 5422 | Comisiones de la Deuda Pública Externa | 0.00 | 0% |
| 5430 | Gastos de la Deuda Pública | 0.00 | 0% |
| 5431 | Gastos de la Deuda Pública Interna | 0.00 | 0% |
| 5432 | Gastos de la Deuda Pública Externa | 0.00 | 0% |
| 5440 | Costo por Coberturas | 0.00 | 0% |
| 5441 | Costo por Coberturas | 0.00 | 0% |
| 5450 | Apoyos Financieros | 0.00 | 0% |
| 5451 | Apoyos Financieros a Intermediarios | 0.00 | 0% |
| 5452 | Apoyo Financieros a Ahorradores y Deudores del Sistema Financiero Nacional | 0.00 | 0% |
| 5500 | OTROS GASTOS Y PERDIDAS EXTRAORDINARIAS | 0.00 | 0% |
| 5510 | Estimaciones, Depreciaciones, Deterioros, Obsolescencia y Amortizaciones | 68,090.38 | 3% |
| 5511 | Estimaciones por Pérdida o Deterioro de Activos Circulantes | 68,090.38 | 3% |
| 5512 | Estimaciones por Pérdida o Deterioro de Activo no Circulante | 0.00 | 0% |
| 5513 | Depreciación de Bienes Inmuebles | 0.00 | 0% |
| 5514 | Depreciación de Infraestructura | 30,121.67 | 1% |
| 5515 | Depreciación de Bienes Muebles | 0.00 | 0% |
| 5516 | Deterioro de los Activos Biológicos | 36,014.98 | 2% |
| 5517 | Amortización de Activos Intangibles | 0.00 | 0% |
| 5518 | Disminución de Bienes por pérdida, obsolescencia y deterioro | 1,953.75 | 0% |
| 5520 | Provisiones | 0.00 | 0% |
| 5521 | Provisiones de Pasivos a Corto Plazo | 0.00 | 0% |
| 5522 | Provisiones de Pasivos a Largo Plazo | 0.00 | 0% |
| 5530 | Disminución de Inventarios | 0.00 | 0% |
| 5531 | Disminución de Inventarios de Mercancías para Venta | 0.00 | 0% |
| 5532 | Disminución de Inventarios de Mercancías Terminadas | 0.00 | 0% |
| 5533 | Disminución de Inventarios de Mercancías en Proceso de Elaboración | 0.00 | 0% |
| 5534 | Disminución de Inventarios de Materias Primas, Materiales y Suministros para Producción | 0.00 | 0% |
| 5535 | Disminución de Almacén de Materiales y Suministros de Consumo | 0.00 | 0% |
| 5590 | Otros Gastos | 0.00 | 0% |
| 5591 | Gastos de Ejercicios Anteriores | 0.00 | 0% |
| 5592 | Pérdidas por Responsabilidades | 0.00 | 0% |
| 5593 | Bonificaciones y Descuentos Otorgados | 0.00 | 0% |
| 5594 | Diferencias por Tipo de Cambio Negativas | 0.00 | 0% |
| 5595 | Diferencias de Cotizaciones Negativas en Valores Negociables | 0.00 | 0% |
| 5596 | Resultado por Posición Monetaria | 0.00 | 0% |
| 5597 | Pérdidas por Participación Patrimonial | 0.00 | 0% |
| 5598 | Diferencias por Reestructuración de Deuda Pública Negativas | 0.00 | 0% |
| 5599 | Otros Gastos Varios | 0.00 | 0% |
| 5600 | INVERSIÓN PÚBLICA | 0.00 | 0% |
| 5610 | Inversión Pública no Capitalizable | 0.00 | 0% |
| 5611 | Construcción en Bienes no Capitalizable | 0.00 | 0% |

Bajo protesta de decir verdad declaramos que los Estados Financieros y sus notas, son razonablemente correctos y son responsabilidad del emisor.

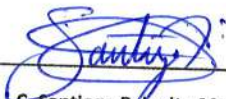

C. Santiago Priolito Montero

Director



C.P. Zulema García Serrato

Contadora

Notas de Desglose Estado de Variación en la Hacienda Pública

Periodicidad: Trimestral



Correspondiente del 1 de Enero al 31 de Diciembre de 2023



Corte: 4

Notas

VHP-01 PATRIMONIO CONTRIBUIDO

| Cuenta | Nombre de la Cuenta | Monto | Tipo | Naturaleza |
|--------|---|-------|-----------|------------|
| 3110 | Aportaciones | | 97,388.20 | |
| 3120 | Donaciones de Capital | | 0.00 | |
| 3130 | Actualización de la Hacienda Pública/Patrimonio | | 0.00 | |

VHP-02 PATRIMONIO GENERADO

| Cuenta | Nombre de la Cuenta | Monto | Procedencia |
|--------|--|--------------|-------------|
| 3210 | Resultado del Ejercicio (Ahorro/ Desahorro) | 956,539.95 | |
| 3220 | Resultados de Ejercicios Anteriores | 1,340,189.49 | |
| 3230 | Revalúos | 0.00 | |
| 3231 | Revalúo de Bienes Inmuebles | 0.00 | |
| 3232 | Revalúo de Bienes Muebles | 0.00 | |
| 3233 | Revalúo de Bienes Intangibles | 0.00 | |
| 3239 | Otros Revalúos | 0.00 | |
| 3240 | Reservas | 0.00 | |
| 3241 | Reservas de Patrimonio | 0.00 | |
| 3242 | Reservas Territoriales | 0.00 | |
| 3243 | Reservas por Contingencias | 0.00 | |
| 3250 | Rectificaciones de Resultados de Ejercicios Anteriores | 0.00 | |
| 3251 | Cambios en Políticas Contables | 0.00 | |
| 3252 | Cambios por Errores Contables | 0.00 | |

Bajo protesta de decir verdad declaramos que los Estados Financieros y sus notas, son razonablemente correctos y son responsabilidad del emisor.



C. Santiago Palacalto Montero

Director



C.P. Zulema García Serrato

Contadora



Notas de Desglose Estado de Flujos de Efectivo



Periodicidad: Trimestral

Correspondiente del 1 de Enero al 31 de Diciembre de 2023

Corte: 4

Notas

EFE-01 FLUJOS DE EFECTIVO

| Cuenta | Nombre de la Cuenta / Concepto | 2023 | 2022 |
|--------|--|-------------------|-------------------|
| 1111 | Efectivo | 0.00 | 0.00 |
| 1112 | Bancos/Tesorería | 276,313.49 | 254,145.49 |
| 1113 | Bancos/Dependencias y Otros | 0.00 | 0.00 |
| 1114 | Inversiones Temporales (Hasta 3 meses) | 0.00 | 0.00 |
| 1115 | Fondos con Afectación Específica | 0.00 | 0.00 |
| 1116 | Depósitos de Fondos de Terceros en Garantía y/o Administración | 0.00 | 0.00 |
| 1119 | Otros Efectivos y Equivalentes | 0.00 | 0.00 |
| 1110 | Total de Efectivo y Equivalentes | 276,313.49 | 254,145.49 |

EFE-02 ADQ. BIENES MUEBLES E INMUEBLES

| Cuenta | Nombre de la Cuenta / Concepto | Adquisición | Pagos |
|--------|--|---------------------|---------------------|
| 1230 | Bienes Inmuebles, Infraestructura y Construcciones en Proceso | 0.00 | 0.00 |
| 1231 | Terrenos | 0.00 | 0.00 |
| 1232 | Viviendas | 0.00 | 0.00 |
| 1233 | Edificios no Habitacionales | 0.00 | 0.00 |
| 1234 | Infraestructura | 0.00 | 0.00 |
| 1235 | Construcciones en Proceso en Bienes de Dominio Público | 0.00 | 0.00 |
| 1236 | Construcciones en Proceso en Bienes Propios | 0.00 | 0.00 |
| 1239 | Otros Bienes Inmuebles | 0.00 | 0.00 |
| 1240 | Bienes Muebles | 1,006,548.06 | 1,006,548.06 |
| 1241 | Mobiliario y Equipo de Administración | 162,378.87 | 162,378.87 |
| 1242 | Mobiliario y Equipo Educativo y Recreativo | 844,169.19 | 844,169.19 |
| 1243 | Equipo e Instrumental Médico y de Laboratorio | 0.00 | 0.00 |
| 1244 | Vehículos y Equipo de Transporte | 0.00 | 0.00 |
| 1245 | Equipo de Defensa y Seguridad | 0.00 | 0.00 |
| 1246 | Maquinaria, Otros Equipos y Herramientas | 0.00 | 0.00 |
| 1247 | Colecciones, Obras de Arte y Objetos Valiosos | 0.00 | 0.00 |
| 1248 | Activos Biológicos | 0.00 | 0.00 |
| 1250 | Activos Intangibles | 0.00 | 0.00 |
| 1251 | Software | 0.00 | 0.00 |
| 1252 | Patentes, Marcas y Derechos | 0.00 | 0.00 |
| 1253 | Concesiones y Franquicias | 0.00 | 0.00 |
| 1254 | Licencias | 0.00 | 0.00 |
| 1259 | Otros Activos Intangibles | 0.00 | 0.00 |
| | Total de Aplicación de efectivo por Actividades de Inversión | 1,006,548.06 | 1,006,548.06 |

EFE-03 CONCILIACION DEL FLUJO DE EFECTIVO

| Cuenta | Nombre de la Cuenta / Concepto | 2023 | 2022 |
|--------|---|-------------------|------------------|
| 3210 | Resultados del Ejercicio Ahorro/Desahorro | 956,539.95 | 0.00 |
| | (+) Movimientos de partidas (o rubros) que no afectan al efectivo | 68,090.38 | 42,514.13 |
| 5100 | GASTOS DE FUNCIONAMIENTO | 0.00 | 0.00 |
| 5130 | Amortización gastos pagados por anticipado CP | 0.00 | 0.00 |
| 5400 | INTERESES, COMISIONES Y OTROS GASTOS DE LA DEUDA PUBLICA | 0.00 | 0.00 |
| 5410 | Intereses de la deuda pública | 0.00 | 0.00 |
| 5411 | Intereses de la Deuda Pública Interna | 0.00 | 0.00 |
| 5420 | Comisiones de la deuda pública | 0.00 | 0.00 |
| 5421 | Comisiones de la Deuda Pública Interna | 0.00 | 0.00 |
| 5430 | Gastos de la deuda pública | 0.00 | 0.00 |
| 5431 | Gastos de la Deuda Pública Interna | 0.00 | 0.00 |
| 5440 | Costo por coberturas | 0.00 | 0.00 |
| 5441 | Costo por coberturas | 0.00 | 0.00 |
| 5450 | Apoyos financieros | 0.00 | 0.00 |
| 5451 | Apoyos Financieros a Intermediarios | 0.00 | 0.00 |
| 5452 | Apoyo Financieros a Ahorradores y Deudores del Sistema Financiero Nacional | 0.00 | 0.00 |
| 5500 | OTROS GASTOS Y PERDIDAS EXTRAORDINARIAS | 68,090.38 | 42,514.13 |
| 5510 | Estimaciones, Depreciaciones, Deterioros, Obsolescencia y Amortizaciones | 68,090.38 | 42,514.13 |
| 5511 | Estimaciones por Pérdida o Deterioro de Activos Circulantes | 0.00 | 0.00 |
| 5512 | Estimaciones por Pérdida o Deterioro de Activo no Circulante | 0.00 | 0.00 |
| 5513 | Depreciación de Bienes Inmuebles | 30,121.67 | 7,530.42 |
| 5514 | Depreciación de Infraestructura | 0.00 | 0.00 |
| 5515 | Depreciación de Bienes Muebles | 36,014.96 | 32,378.71 |
| 5516 | Deterioro de los Activos Biológicos | 0.00 | 0.00 |
| 5517 | Amortización de Activos Intangibles | 1,953.75 | 2,605.00 |
| 5518 | Disminución de Bienes por pérdida, obsolescencia y deterioro | 0.00 | 0.00 |
| 5520 | Provisiones | 0.00 | 0.00 |
| 5521 | Provisiones de Pasivos a Corto Plazo | 0.00 | 0.00 |
| 5522 | Provisiones de Pasivos a Largo Plazo | 0.00 | 0.00 |
| 5530 | Disminución de Inventarios | 0.00 | 0.00 |
| 5531 | Disminución de Inventarios de Mercancías para Venta | 0.00 | 0.00 |
| 5532 | Disminución de Inventarios de Mercancías Terminadas | 0.00 | 0.00 |
| 5533 | Disminución de Inventarios de Mercancías en Proceso de Elaboración | 0.00 | 0.00 |
| 5534 | Disminución de Inventarios de Materias Primas, Materiales y Suministros para Producción | 0.00 | 0.00 |
| 5535 | Disminución de Almacén de Materiales y Suministros de Consumo | 0.00 | 0.00 |

S

3

| | | | |
|------|---|---------------------|------------------|
| 5590 | Otros Gastos | 0.00 | 0.00 |
| 5591 | Gastos de Ejercicios Anteriores | 0.00 | 0.00 |
| 5592 | Pérdidas por Responsabilidades | 0.00 | 0.00 |
| 5593 | Bonificaciones y Descuentos Otorgados | 0.00 | 0.00 |
| 5594 | Diferencias por Tipo de Cambio Negativas en Efectivo y Equivalentes | 0.00 | 0.00 |
| 5595 | Diferencias de Cotizaciones Negativas en Valores Negociables | 0.00 | 0.00 |
| 5596 | Resultado por Posición Monetaria | 0.00 | 0.00 |
| 5597 | Pérdidas por Participación Patrimonial | 0.00 | 0.00 |
| 5599 | Otros Gastos Varios | 0.00 | 0.00 |
| 5600 | INVERSIÓN PÚBLICA | 0.00 | 0.00 |
| 5610 | Inversión Pública no Capitalizable | 0.00 | 0.00 |
| 5611 | Construcción en Bienes no Capitalizable | 0.00 | 0.00 |
| 2110 | Incremento en Cuentas por Pagar de Operación | 0.00 | 0.00 |
| 2111 | Provisiones capítulo 1000 | 0.00 | 0.00 |
| 2112 | Provisiones capítulo 2000 | 0.00 | 0.00 |
| 2112 | Provisiones capítulo 3000 | 0.00 | 0.00 |
| 2115 | Provisiones capítulo 4000 | 0.00 | 0.00 |
| 2114 | Provisiones capítulo 8000 | 0.00 | 0.00 |
| | (-) Movimientos de partidas (o rubros) que afectan al efectivo | 0.00 | 0.00 |
| 3100 | Ingresos (Patrimonio Capital) | 0.00 | 0.00 |
| | Estatad | 0.00 | 0.00 |
| | Municipal | 0.00 | 0.00 |
| | Convenio Federal | 0.00 | 0.00 |
| | Aportaciones Federales | 0.00 | 0.00 |
| | (-) Movimientos de partidas (o rubros) que afectan al efectivo (gasto) | 0.00 | 0.00 |
| 1270 | Activos Diferidos | 0.00 | 0.00 |
| 1273 | Gastos pagados por anticipado LP | 0.00 | 0.00 |
| | (-) Movimientos de partidas (o rubros) que no afectan al efectivo (Ingreso) | 0.00 | 0.00 |
| 4300 | OTROS INGRESO Y BENEFICIOS | 0.00 | 0.00 |
| 4399 | Otros Ingresos y Beneficios Varios | 0.00 | 0.00 |
| 1120 | Incremento en Cuentas por Cobrar de Operación | 0.00 | 0.00 |
| 1124 | Ingresos por recuperar CRI 10 | 0.00 | 0.00 |
| 1124 | Ingresos por recuperar CRI 20 | 0.00 | 0.00 |
| 1124 | Ingresos por recuperar CRI 30 | 0.00 | 0.00 |
| 1124 | Ingresos por recuperar CRI 40 | 0.00 | 0.00 |
| 1124 | Ingresos por recuperar CRI 50 | 0.00 | 0.00 |
| 1124 | Ingresos por recuperar CRI 60 | 0.00 | 0.00 |
| 1122 | Cuentas por cobrar CRI 70 | 0.00 | 0.00 |
| 1122 | Cuentas por cobrar CRI 80 | 0.00 | 0.00 |
| 1122 | Cuentas por cobrar CRI 90 | 0.00 | 0.00 |
| | = Flujos de Efectivo Netos de las Actividades de Operación | 1,024,630.33 | 42,514.13 |

Bajo protesta de decir verdad declaramos que los Estados Financieros y sus notas, son razonablemente correctos y son responsabilidad del emisor.

 C. Santiago Paoalto Montero

Director

 C.P. Zulema García Serrato

Contadora



Casa de la Cultura Fray Nicolás P. Navarrete del Municipio de Santiago Maravatío, Guanajuato.

Conciliación entre los Ingresos Presupuestarios y Contables

Correspondiente del 1 de Enero al 31 de Diciembre de 2023



(Cifras en pesos)

| | |
|--|---------------------|
| 1. Total de Ingresos Presupuestarios | 2,996,210.34 |
| 2. Más Ingresos Contables No Presupuestarios | 0.00 |
| 2.1 Ingresos Financieros | 0.00 |
| 2.2 Incremento por Variación de Inventarios | 0.00 |
| 2.3 Disminución del Exceso de Estimaciones por Pérdida o Deterioro u Obsolescencia | 0.00 |
| 2.4 Disminución del Exceso de Provisiones | 0.00 |
| 2.5 Otros Ingresos y Beneficios Varios | 0.00 |
| 2.6 Otros Ingresos Contables No Presupuestarios | 0.00 |
| 3. Menos ingresos presupuestarios no contables | 0.00 |
| 3.1 Aprovechamientos Patrimoniales | 0.00 |
| 3.2 Ingresos Derivados de Financiamientos | 0.00 |
| 3.3 Otros Ingresos Presupuestarios No Contables | 0.00 |
| 4. Total de Ingresos Contables | 2,996,210.34 |

Bajo protesta de decir verdad declaramos que los Estados Financieros y sus notas, son razonablemente correctos y son responsabilidad del emisor.

C. Santiago Paloalto Montero

Director

C.P. Zulema García Serrato

Contadora



Casa de la Cultura Fray Nicolás P. Navarrete del Municipio de Santiago Maravatío, Guanajuato.

Conciliación entre los Egresos Presupuestarios y los Gastos Contables

Correspondiente del 1 de Enero al 31 de Diciembre de 2023



(Cifras en pesos)

| | |
|--|---------------------|
| 1. Total de Egresos Presupuestarios | 2,978,128.07 |
| 2. Menos Egresos Presupuestarios No Contables | 1,006,548.06 |
| 2.1 Materias Primas y Materiales de Producción y Comercialización | 0.00 |
| 2.2 Materiales y Suministros | 0.00 |
| 2.3 Mobiliario y Equipo de Administración | 162,378.87 |
| 2.4 Mobiliario y Equipo Educativo y Recreativo | 844,169.19 |
| 2.5 Equipo e Instrumental Médico y de Laboratorio | 0.00 |
| 2.6 Vehículos y Equipo de Transporte | 0.00 |
| 2.7 Equipo de Defensa y Seguridad | 0.00 |
| 2.8 Maquinaria, Otros Equipos y Herramientas | 0.00 |
| 2.9 Activos Biológicos | 0.00 |
| 2.10 Bienes Inmuebles | 0.00 |
| 2.11 Activos Intangibles | 0.00 |
| 2.12 Obra Pública en Bienes de Dominio Público | 0.00 |
| 2.13 Obra Pública en Bienes Propios | 0.00 |
| 2.14 Acciones y Participaciones de Capital | 0.00 |
| 2.15 Compra de Títulos y Valores | 0.00 |
| 2.16 Concesión de Préstamos | 0.00 |
| 2.17 Inversiones en Fideicomisos, Mandatos y Otros Análogos | 0.00 |
| 2.18 Provisiones para Contingencias y Otras Erogaciones Especiales | 0.00 |
| 2.19 Amortización de la Deuda Pública | 0.00 |
| 2.20 Adeudos de Ejercicios Fiscales Anteriores (ADEFAS) | 0.00 |
| 2.21 Otros Egresos Presupuestarios No Contables | 0.00 |
| 3. Más Gastos Contables No Presupuestarios | 68,090.38 |
| 3.1 Estimaciones, Depreciaciones, Deterioros, Obsolescencia y Amortizaciones | 68,090.38 |
| 3.2 Provisiones | 0.00 |
| 3.3 Disminución de Inventarios | 0.00 |
| 3.4 Otros Gastos | 0.00 |
| 3.5 Otros Gastos Contables No Presupuestarios | 0.00 |
| 4. Total de Gastos Contables | 2,039,670.39 |

Bajo protesta de decir verdad declaramos que los Estados Financieros y sus notas, son razonablemente correctos y son responsabilidad del emisor.

C. Santiago Paloalto Montero

Director

C.P. Zulema García Serrato

Contadora

NOTAS DE GESTIÓN ADMINISTRATIVA

Los Estados Financieros de los entes públicos, proveen de información financiera a los principales usuarios de la misma, al Congreso y a los ciudadanos.

El objetivo del presente documento es la revelación del contexto y de los aspectos económicos financieros más relevantes que influyeron en las decisiones del período, y que deberán ser considerados en la elaboración de los estados financieros para la mayor comprensión de los mismos y sus particularidades.

De esta manera, se informa y explica la respuesta del gobierno a las condiciones relacionadas con la información financiera de cada período de gestión; además, de exponer aquellas políticas que podrían afectar la toma de decisiones en períodos posteriores.

- ❖ Las notas de gestión administrativa deben contener los siguientes puntos:

Contenido

| | |
|---|----------|
| 1. Introducción: | 02 |
| 2. Describir el panorama Económico y Financiero: | 02 |
| 3. Autorización e Historia: | 02 |
| 4. Organización y Objeto Social: | 02,03,04 |
| 5. Bases de Preparación de los Estados Financieros: | 04,05 |
| 6. Políticas de Contabilidad Significativas: | 05,06 |
| 7. Posición en Moneda Extranjera y Protección por Riesgo Cambiario: | 06 |
| 8. Reporte Analítico del Activo: | 07,08 |
| 9. Fideicomisos, Mandatos y Análogos: | 09 |
| 10. Reporte de la Recaudación: | 10 |
| 11. Información sobre la Deuda y el Reporte Analítico de la Deuda: | 11 |
| 12. Calificaciones otorgadas: | 11 |
| 13. Proceso de Mejora: | 11 |
| 14. Información por Segmentos: | 11 |
| 15. Eventos Posteriores al Cierre: | 12 |
| 16. Partes Relacionadas: | 12 |
| 17. Responsabilidad Sobre la Presentación Razonable de la Información Contable: | 12 |

CASA DE LA CULTURA FRAY NICOLAS P. NAVARRETE DEL MUNICIPIO DE SANTIAGO
MARAVATIO, GTO.
AI 31 DE DICIEMBRE
DE 2023

1. Introducción:

Breve descripción de las actividades principales de la entidad.

Las partes que suscribieron el Convenio General de Coordinación para Impulsar el Desarrollo Cultural del Municipio de Santiago Maravatío, son La Presidencia Municipal de Santiago Maravatío y El Instituto Estatal de la Cultura las cuales se instrumentan y establecen los mecanismos de colaboración interinstitucional, para la realización de actividades encaminadas al desarrollo, fomento, investigación, promoción, preservación y difusión de la cultura.

2. Describir el panorama Económico y Financiero:

Se informará sobre las principales condiciones económico-financieras bajo las cuales el ente público estuvo operando; y las cuales influyeron en la toma de decisiones de la administración; tanto a nivel local como federal.

Para ejecutar el proyecto de Casa de Cultura el Municipio el Municipio aportará la cantidad de un Subsidio Mensual de Enero a Diciembre 2023., y por parte del Estado a través del Instituto Estatal de la Cultura aportará la cantidad Total de \$ 175,000.00 repartido en 10 ministraciones mensuales de \$ 17, 500.00

3. Autorización e Historia:

Se informará sobre:

a) Fecha de creación del ente.

10-Julio-2010

b) Principales cambios en su estructura (interna históricamente).

DIRECCION

Y

ADMINISTRACION

4. Organización y Objeto Social:

Se informará sobre:

a) Objeto social.

FOMENTAR Y DIFUNDIR LA CULTURA EN EL MUNICIPIO DE SANTIAGO MARAVATIO, GUANAJUATO.

b) Principal actividad.

MANEJO Y CONTROL DE LAS APORTACIONES QUE OTORGA EL MUNICIPIO Y EL ESTADO DE GUANAJUATO, PARA LA ADECUADA DIFUSION DE LA CULTURA Y ACTIVIDADES ARTISTICAS.

c) Ejercicio fiscal enero a diciembre 2023

Periodo del 01 de enero al 31 de diciembre de 2023

d) Régimen jurídico (Forma como está dada de alta la entidad ante la S.H.C.P., ejemplos: S.C., S.A., Personas morales sin fines de lucro, etc.).

PERSONA MORAL SIN FINES DE LUCRO

e) Consideraciones fiscales del ente: Revelar el tipo de contribuciones que esté obligado a pagar o retener.

INFORMATIVA MENSUAL DE CLIENTES Y PROVEEDORES,

ENTERO DE RETENCIONES MENSUALES DE ISR POR SUELDOS Y SALARIO

IMPUESTO SOBRE NOMINAS

ENTERO DE RETENCIONES MENSUALES DE IMPUESTO CEDULAR HONORARIOS / RESICON

f) Estructura Básica

Organigrama

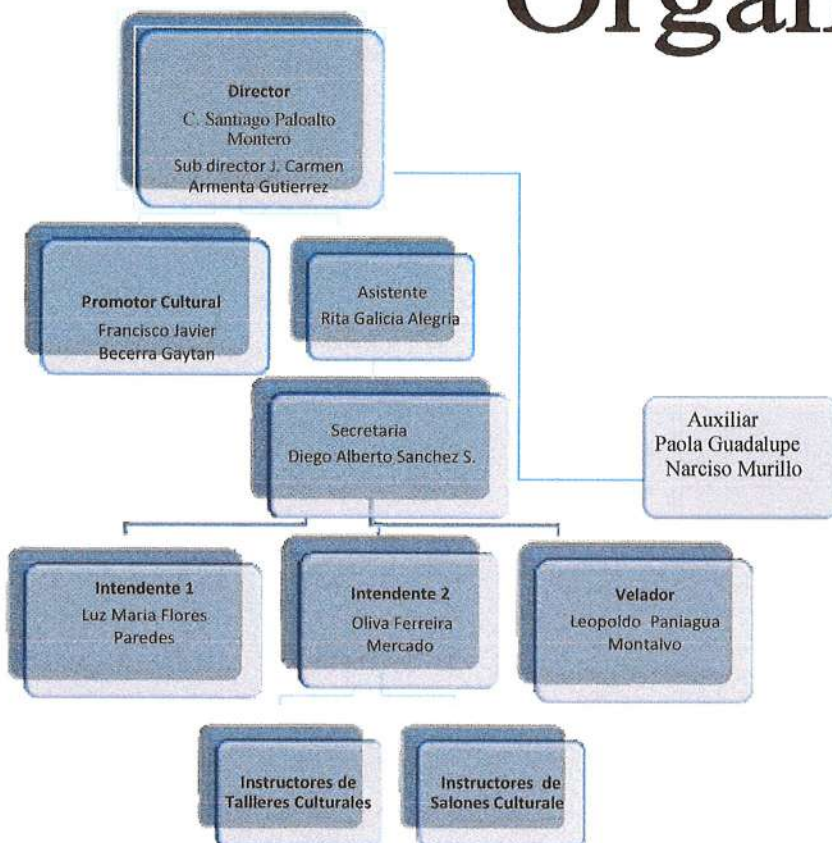

CASA DE LA CULTURA FRAY NICOLAS P. NAVARRETE DEL MUNICIPIO DE SANTIAGO
MARAVATIO, GTO.
AL 30 DE JUNIO DE
2023

g) Fideicomisos, mandatos y análogos de los cuales es fideicomitente o fideicomisario.

“Esta nota no le aplica al ente público” La paramunicipal no tiene Fideicomisos, mandatos y análogos de los cuales es fideicomitente o fideicomisario.

5. Bases de Preparación de los Estados Financieros:

Se informará sobre:

a) Si se ha observado la normatividad emitida por el CONAC y las disposiciones legales aplicables.

La elaboración de los estados financieros está apegado a la normatividad y formatos emitidos por el CONAC

b) La normatividad aplicada para el reconocimiento, valuación y revelación de los diferentes rubros de la información financiera, así como las bases de medición utilizadas para la elaboración de los estados financieros; por ejemplo: costo histórico, valor de realización, valor razonable, valor de recuperación o cualquier otro método empleado y los criterios de aplicación de los mismos.

Para la elaboración de estados financieros todas las transacciones que se realizan se hacen a su costo histórico.

c) Postulados básicos.

De acuerdo a los publicados por el CONAC

d) Normatividad supletoria. En caso de emplear varios grupos de normatividades (normatividades supletorias), deberá realizar la justificación razonable correspondiente, su alineación con los PBCG y a las características cualitativas asociadas descritas en el MCCG (documentos publicados en el Diario Oficial de la Federación, agosto 2009).

“ ESTA NOTA NO APLICA AL ENTE PÚBLICO ”

e) Para las entidades que por primera vez estén implementando la base devengado de acuerdo a la Ley de Contabilidad, deberán:

*Revelar las nuevas políticas de reconocimiento:

“Esta nota no aplica al ente público” no hay políticas de reconocimiento.

CASA DE LA CULTURA FRAY NICOLAS P. NAVARRETE DEL MUNICIPIO DE SANTIAGO
MARAVATIO, GTO.
AL 30 DE JUNIO DE
2023

*Plan de implementación:

“Esta nota no aplica al ente público” no hay políticas de reconocimiento.

*Revelar los cambios en las políticas, la clasificación y medición de las mismas, así como su impacto en la información financiera:

“Esta nota no aplica al ente público” no hay políticas de reconocimiento.

6. Políticas de Contabilidad Significativas:

Se informará sobre:

a) Actualización: se informará del método utilizado para la actualización del valor de los activos, pasivos y Hacienda Pública/Patrimonio y las razones de dicha elección. Así como informar de la desconexión o reconexión inflacionaria:

“Esta nota no aplica al ente público” La paramunicipal no actualiza el valor de los activos, pasivos y hacienda pública/patrimonio.

b) Informar sobre la realización de operaciones en el extranjero y de sus efectos en la información financiera gubernamental:

No aplica

c) Método de valuación de la inversión en acciones de Compañías subsidiarias no consolidadas y asociadas:

“Esta nota no le aplica al ente público” No tiene inversión en acciones de compañías subsidiarias no consolidadas y asociadas.

d) Sistema y método de valuación de inventarios y costo de lo vendido:

“Esta nota no le aplica al ente público”

La paramunicipal no tiene inventarios.

e) Beneficios a empleados: revelar el cálculo de la reserva actuarial, valor presente de los ingresos esperados comparado con el valor presente de la estimación de gastos tanto de los beneficiarios actuales como futuros:

“Esta nota no le aplica al ente público”

La paramunicipal no Maneja beneficios a empleados.

CASA DE LA CULTURA FRAY NICOLAS P. NAVARRETE DEL MUNICIPIO DE SANTIAGO
MARAVATIO, GTO.
AL 30 DE JUNIO DE
2023

f) Provisiones: objetivo de su creación, monto y plazo:

~~“Esta nota no le aplica al ente público” la paramunicipal no tiene provisiones.~~

g) Reservas: objetivo de su creación, monto y plazo:

~~“Esta nota no le aplica al ente público” la paramunicipal no tiene reservas.~~

h) Cambios en políticas contables y corrección de errores junto con la revelación de los efectos que se tendrá en la información financiera del ente público, ya sea retrospectivos o prospectivos:

Esta nota no le aplica al ente público. La paramunicipal no ha hecho cambios en políticas contables y corrección de errores.

i) Reclasificaciones: Se deben revelar todos aquellos movimientos entre cuentas por efectos de cambios en los tipos de operaciones:

~~“Esta nota no le aplica al ente público”~~
La Paramunicipal no ha hecho reclasificaciones

j) Depuración y cancelación de saldos:

LA DEPURACION AFECTA A RESULTADOS Y PARA ELLOS SE SOMETE AL PATRONATO PARA SU APROBACION

7. Posición en Moneda Extranjera y Protección por Riesgo Cambiario:

~~“Esta nota no le aplica al ente público”~~

Se informará sobre:

a) Activos en moneda extranjera:

~~“Esta nota no le aplica al ente público” La Paramunicipal no maneja moneda extranjera.~~

b) Pasivos en moneda extranjera:

~~“Esta nota no le aplica al ente público” La Paramunicipal no maneja moneda extranjera.~~

CASA DE LA CULTURA FRAY NICOLAS P. NAVARRETE DEL MUNICIPIO DE SANTIAGO
MARAVATIO, GTO.
AL 30 DE JUNIO DE
2023

c) Posición en moneda extranjera:

“Esta nota no le aplica al ente público” La Paramunicipal no maneja moneda extranjera.



CASA DE LA CULTURA FRAY NICOLAS P. NAVARRETE DEL MUNICIPIO DE SANTIAGO
MARAVATIO, GTO.
Al 30 DE JUNIO DE
2023

b) Cambios en el porcentaje de depreciación o valor residual de los activos:

“Esta nota no le aplica al ente público” En la paramunicipal no se ha hecho cambios en el porcentaje de depreciacion o valor residual de los activos.

c) Importe de los gastos capitalizados en el ejercicio, tanto financieros como de investigación y desarrollo:

“Esta nota no le aplica al ente público” En la Paramunicipal no se han hecho gastos capitalizables en el ejercicio.

d) Riesgos por tipo de cambio o tipo de interés de las inversiones financieras:

No existen inversiones bajo riesgo las cuentas que se manejan en la Paramunicipal son cuentas productivas.

“Esta nota no le aplica al ente público” En la Paramunicipal no se han construido bienes en este ejercicio.

e) Valor activado en el ejercicio de los bienes construidos por la entidad:

CASA DE LA CULTURA FRAY NICOLAS P. NAVARRETE DEL MUNICIPIO DE SANTIAGO
MARAVATIO, GTO.
AL 30 DE JUNIO DE
2023

“Esta nota no le aplica al ente público” En la Paramunicipal no se han construido bienes en este ejercicio.

f) Otras circunstancias de carácter significativo que afecten el activo, tales como bienes en garantía, señalados en embargos, litigios, títulos de inversiones entregados en garantías, baja significativa del valor de inversiones financieras, et.:

“Esta nota no le aplica al ente público” En la Paramunicipal no ha habido otras circunstancias de carácter significativo que afecten el activo.

g) Desmantelamiento de Activos, procedimientos, implicaciones, efectos contables:

Esta nota no le aplica al ente público” En la Paramunicipal no ha habido Desmantelamiento de Activos.

h) Administración de activos; planeación con el objetivo de que el ente los utilice de manera más efectiva:

Esta nota no aplica al ente público.

Adicionalmente, se deben incluir las explicaciones de las principales variaciones en el activo, en cuadros comparativos como sigue:

a) Inversiones en valores:

“Esta nota no le aplica al ente público” La paramunicipal no tiene inversiones en valores.

b) Patrimonio de Organismos descentralizados de Control Presupuestario Indirecto:

NO APLICA

c) Inversiones en empresas de participación mayoritaria:

“Esta nota no le aplica al ente público” La paramunicipal no tiene inversiones en empresas de participación mayoritarias.

d) Inversiones en empresas de participación minoritaria:

CASA DE LA CULTURA FRAY NICOLAS P. NAVARRETE DEL MUNICIPIO DE SANTIAGO
MARAVATIO, GTO.
AL 30 DE JUNIO DE
2023

“Esta nota no le aplica al ente público” La paramunicipal no tiene inversiones en empresas de participación minoritaria.

e) Patrimonio de organismos descentralizados de control presupuestario directo, según corresponda:

“Esta nota no le aplica al ente público” La paramunicipal no tiene Patrimonio de organismos descentralizados de control presupuestario directo.

9. Fideicomisos, Mandatos y Análogos:

“Esta nota no le aplica al ente público”

Se deberá informar:

a) Por ramo administrativo que los reporta:

Esta nota no le aplica al ente público, La paramunicipal no tiene fideicomisos, mandatos y análogos.

a) Enlistar los de mayor monto de disponibilidad, relacionando aquéllos que conforman el 80% de las disponibilidades:

Esta nota no le aplica al ente público, La paramunicipal no tiene fideicomisos, mandatos y análogos.

10. Reporte de la Recaudación:

a) Análisis del comportamiento de la recaudación correspondiente al ente público o cualquier tipo de ingreso, de forma separada los ingresos locales de los federales:

ingresos locales y estatales --- 99.30 %

b) Proyección de la recaudación e ingresos en el mediano plazo:

0%

11. Información sobre la Deuda y el Reporte Analítico de la Deuda:

CASA DE LA CULTURA FRAY NICOLAS P. NAVARRETE DEL MUNICIPIO DE SANTIAGO
MARAVATIO, GTO.
AL 30 DE JUNIO DE
2023

- a) Utilizar al menos los siguientes indicadores: deuda respecto al PIB y deuda respecto a la recaudación tomando, como mínimo, un período igual o menor a 5 años.

“Esta nota no le aplica al ente público” La paramuniicpal no tiene deuda.

- b) Información de manera agrupada por tipo de valor gubernamental o instrumento financiero en la que se consideren intereses, comisiones, tasa, perfil de vencimiento y otros gastos de la deuda.

* Se anexara la información en las notas de desglose.

“Esta nota no le aplica al ente público” La paramuniicpal no tiene deuda.

12. Calificaciones otorgadas:

Informar, tanto del ente público como cualquier transacción realizada, que haya sido sujeta a una calificación crediticia:

“Esta nota no le aplica al ente público” El municipio no hace preceso de calificacion.

13. Proceso de Mejora:

Se informará de:

- a) Principales Políticas de control interno:

Los ingresos y gastos se registraran en el momento que se generan y cuando se tiene conocimiento de ellos, con documentacion suficiente y original para amparar cada uno de los movimientos que se originen por las operaciones normales del ente en cuestion.

- b) Medidas de desempeño financiero, metas y alcance:

Se establece presupuesto y se analizan lo avances y se pone en marcha acciones para cumplir las metas fijadas.

14. Información por Segmentos:

Cuando se considere necesario se podrá revelar la información financiera de manera segmentada debido a la diversidad de las actividades y operaciones que realizan los entes públicos, ya que la misma proporciona información acerca de las diferentes actividades operativas en las cuales participa, de los productos o servicios que maneja, de las diferentes áreas geográficas, de los grupos homogéneos con el objetivo de entender el desempeño del ente, evaluar mejor los riesgos y beneficios del mismo; y entenderlo como un todo y sus partes intes.

Consecuentemente, esta información contribuye al análisis más preciso de la situación financiera, grados y fuentes de riesgo y crecimiento potencial de negocio.

“Esta nota no le aplica al ente público” La paramunicipal no tiene información financiera de la manera segmentada que revelar.

15. Eventos

CASA DE LA CULTURA FRAY NICOLAS P. NAVARRETE DEL MUNICIPIO DE SANTIAGO
MARAVATIO, GTO.
AL 30 DE JUNIO DE
2023

Posteriores al Cierre:

El ente público informará el efecto en sus estados financieros de aquellos hechos ocurridos en el período posterior al que informa, que proporcionan mayor evidencia sobre eventos que le afectan económicamente y que no se conocían a la fecha de cierre.

“Esta nota no le aplica al ente público” La paramunicipal no tiene eventos posteriores al cierre para informar.

16. Partes Relacionadas:

Se debe establecer por escrito que no existen partes relacionadas que pudieran ejercer influencia significativa sobre la toma de decisiones financieras y operativas:

“Esta nota no le aplica al ente público”

En la paramunicipal no existan partes relacionadas que pudieran ejercer influencia significativa sobre la toma de decisiones financieras y operativas.

17. Responsabilidad Sobre la Presentación Razonable de la Información Contable:

La Información Contable deberá estar firmada en cada página de la misma e incluir al final la siguiente leyenda: “Bajo protesta de decir verdad declaramos que los Estados Financieros y sus notas, son razonablemente correctos y son responsabilidad del emisor”. Lo anterior, no será aplicable para la información contable consolidada.

Nota 1: En cada una de las 16 notas de gestión administrativa el ente público deberá poner la nota correspondiente o en su caso la leyenda “Esta nota no le aplica al ente público” y una breve explicación del motivo por el cual no le es aplicable.

“Bajo protesta de decir verdad declaramos que los Estados Financieros y sus notas, son razonablemente correctos y son responsabilidad del emisor.

C. Santiago Palalto Montero
Director

C.P. Zulema García Serrato
Contadora



Casa de la Cultura Fray Nicolás P. Navarrete del Municipio de Santiago Maravatío, Guanajuato.

Notas de Memoria

Correspondiente del 1 de Enero al 31 de Diciembre de 2023



Ejercicio: 2023

Periodicidad: Trimestral

Corte: 4

Notas

| Cuenta | Concepto | Saldo Inicial | Cargos del Periodo | Abonos del Periodo | Saldo Final | Valores en Custodia | Tasa | Vencimiento | Tipo de Contrato |
|-------------|--|---------------|--------------------|--------------------|---------------|---------------------|------|-------------|------------------|
| 7000 | CUENTAS DE ORDEN CONTABLES | | | | | | | | |
| 7110 | Valores en Custodia | 0.00 | 0.00 | 0.00 | 0.00 | | | | |
| 7120 | Custodia de Valores | 0.00 | 0.00 | 0.00 | 0.00 | | | | |
| 7130 | Instrumentos de Crédito Prestados a Formadores de Mercado | 0.00 | 0.00 | 0.00 | 0.00 | | | | |
| 7140 | Préstamo de Instrumentos de Crédito a Formadores de Mercado y su Garantía | 0.00 | 0.00 | 0.00 | 0.00 | | | | |
| 7150 | Instrumentos de Crédito Recibidos en Garantía de los Formadores de Mercado | 0.00 | 0.00 | 0.00 | 0.00 | | | | |
| 7160 | Garantía de Créditos Recibidos de los Formadores de Mercado | 0.00 | 0.00 | 0.00 | 0.00 | | | | |
| 7210 | Autorización para la Emisión de Bonos, Títulos y Valores de la Deuda Pública Interna | 0.00 | 0.00 | 0.00 | 0.00 | | | | |
| 7220 | Autorización para la Emisión de Bonos, Títulos y Valores de la Deuda Pública Externa | 0.00 | 0.00 | 0.00 | 0.00 | | | | |
| 7230 | Emisiones Autorizadas de la Deuda Pública Interna y Externa | 0.00 | 0.00 | 0.00 | 0.00 | | | | |
| 7240 | Suscripción de Contratos de Préstamos y Otras Obligaciones de la Deuda Pública Interna | 0.00 | 0.00 | 0.00 | 0.00 | | | | |
| 7250 | Suscripción de Contratos de Préstamos y Otras Obligaciones de la Deuda Pública Externa | 0.00 | 0.00 | 0.00 | 0.00 | | | | |
| 7260 | Contratos de Préstamos y Otras Obligaciones de la Deuda Pública Interna y Externa | 0.00 | 0.00 | 0.00 | 0.00 | | | | |
| 7310 | Avales Autorizados | 0.00 | 0.00 | 0.00 | 0.00 | | | | |
| 7320 | Avales Firmados | 0.00 | 0.00 | 0.00 | 0.00 | | | | |
| 7330 | Fianzas y Garantías Recibidas por Deudas a Cobrar | 0.00 | 0.00 | 0.00 | 0.00 | | | | |
| 7340 | Fianzas y Garantías Recibidas | 0.00 | 0.00 | 0.00 | 0.00 | | | | |
| 7350 | Fianzas Otorgadas para Respalidar Obligaciones no Fiscales del Gobierno | 0.00 | 0.00 | 0.00 | 0.00 | | | | |
| 7360 | Fianzas Otorgadas del Gobierno para Respalidar Obligaciones no Fiscales | 0.00 | 0.00 | 0.00 | 0.00 | | | | |
| 7410 | Demandas Judiciales en Proceso de Resolución | 0.00 | 0.00 | 0.00 | 0.00 | | | | |
| 7420 | Resolución de Demandas en Proceso Judicial | 0.00 | 0.00 | 0.00 | 0.00 | | | | |
| 7510 | Contratos para Inversión Mediante Proyectos para Prestación de Servicios (PPS) y Similares | 0.00 | 0.00 | 0.00 | 0.00 | | | | |
| 7520 | Inversión Pública Contratada Mediante Proyectos para Prestación de Servicios (PPS) y Similares | 0.00 | 0.00 | 0.00 | 0.00 | | | | |
| 7610 | Bienes Bajo Contrato en Concesión | 0.00 | 0.00 | 0.00 | 0.00 | | | | |
| 7620 | Contrato de Concesión por Bienes | 0.00 | 0.00 | 0.00 | 0.00 | | | | |
| 7630 | Bienes Bajo Contrato en Comodato | 0.00 | 0.00 | 0.00 | 0.00 | | | | |
| 7640 | Contrato de Comodato por Bienes | 0.00 | 0.00 | 0.00 | 0.00 | | | | |
| 8000 | CUENTAS DE ORDEN PRESUPUESTARIAS | | | | | | | | |
| 8110 | Ley de Ingresos Estimada | 0.00 | 2,030,725.51 | 0.00 | 2,030,725.51 | | | | |
| 8120 | Ley de Ingresos por Ejecutar | 0.00 | 4,969,306.46 | -4,003,821.63 | 965,484.83 | | | | |
| 8130 | Modificaciones a la Ley de Ingresos Estimada | 0.00 | 1,973,096.12 | -1,973,096.12 | 0.00 | | | | |
| 8140 | Ley de Ingresos Devengada | 0.00 | -986,548.06 | 986,548.06 | 0.00 | | | | |
| 8150 | Ley de Ingresos Recaudada | 0.00 | -3,147,293.45 | 151,083.11 | -2,996,210.34 | | | | |
| 8210 | Presupuesto de Egresos Aprobado | 0.00 | 0.00 | -2,030,725.51 | -2,030,725.51 | | | | |
| 8220 | Presupuesto de Egresos por Ejecutar | 0.00 | 3,222,273.87 | -4,169,676.43 | -947,402.56 | | | | |
| 8230 | Modificaciones al Presupuesto de Egresos Aprobado | 0.00 | 1,191,548.36 | -1,191,548.36 | 0.00 | | | | |
| 8240 | Presupuesto de Egresos Comprometido | 0.00 | 2,952,608.66 | -2,952,608.66 | 0.00 | | | | |
| 8250 | Presupuesto de Egresos Devengado | 0.00 | 3,664,731.61 | -3,664,731.61 | 0.00 | | | | |
| 8260 | Presupuesto de Egresos Ejercido | 0.00 | 791,983.52 | -791,983.52 | 0.00 | | | | |
| 8270 | Presupuesto de Egresos Pagado | 0.00 | 791,983.52 | 2,188,144.55 | 2,978,128.07 | | | | |

Bajo protesta de decir verdad declaramos que los Estados Financieros y sus notas, son razonablemente correctos y son responsabilidad del emisor.

C. Santiago Palomko Montero

Director

C.P. Zulema García Serrato

Contadora